

WYS交換留学生OG・OBからのひとこと(1)

留学期間中の WYS Student Report 及び留学後の感想文をもとにしています。



吉原 泰斗 早稲田大学高等学校3年時に留学

2015年度WYS交換留学生
カリフォルニア州Serrano High School留学

アメリカ

●今学期の時間割について(9月期のレポートより)

| Time | Date | Mon | Tue | Wed | Thu | Fri |
|---------------|------|-------|-----|-----|-----|-----|
| 7:00 ~ 7:57 | | 物理 | | | | |
| 8:04 ~ 9:03 | | 英語 | | | | |
| 9:10 ~ 10:07 | | 数学 | | | | |
| 10:14 ~ 11:11 | | 経済 | | | | |
| 11:11 ~ 11:41 | | ランチ | | | | |
| 11:48 ~ 12:45 | | 体育 | | | | |
| 12:52 ~ 13:49 | | 簡単な英語 | | | | |

生徒数:2300人 学年:9学年から12学年

●留学当初の状況について(9月期・10月期のレポートより)

こんにちは!僕は、元気になっています。学校では、サッカー部と卓球部に入学しました。学校や授業にはもう慣れましたが、英語や経済のクラスはなかなか苦労しています。でも、逆に体育や数学のクラスは楽しめているので、今の時間割が程よく苦労していて満足しています。ホストファミリーとの生活では、気を張ることなく、本当に自分の家のように過ごすことが出来ています。ありがたい限りです!また、ホストブラザーのマーク(交換留学生)とも仲良く、夕食後にマークとホストマザーとトランプをしたり、よく話をします。友達作りはとにかく頑張るのみ、最近では話す友達とは一緒にランチを食べるようになりました。笑顔大事です!現状では、これ以上ないほど、いい生活を送れていると思います(^^)

●学校生活について(11月期のレポートより)

授業の雰囲気は、生徒と先生の間がどの授業でもとっても良く、びりびりした感じはありません。宿題も教科によって多少の違いがありますが、どの科目もしっかり出るので、そこは日本と変わらないです。日本と異なる点は、ホームルームがなく、クラス毎に移動しなければならないことです。また、校舎は2階以上がない造りで、横に広いので、なかなか移動が大変です。ホームルームクラスがないので、ランチは教室で食べず、皆でベンチのある広場や食堂で食べています。お昼はお弁当ではなく、大半の生徒達は売店や食堂で買っています。ランチタイムには、広場のステージで見せ物をやっていることが日本とは大きく異なることだと思います。

中 悠人 同志社国際高等学校1年時に留学

2015年度WYS交換留学生
ヴァージニア州Gar-Field High School留学

アメリカ

●ホストスクールについて・ホームシックは?(2月期のレポートより)

生徒数は1000人以上。比較的大きめの学校(日本と比べたら)です。教室に窓が一つもないので、みんなが刑務所のようなと言っている(笑)。僕がお世話になっている先生方は、IBリーグレベルの方で、学校内でも人気の先生方ばかりです。実は、校長先生と(少し)仲が良いです。僕の友達には主にバンドメイト、昼食組、日本のマンガ・アニメ好きの子達、クラスメイトなどです。皆うるさいけれど、根っこは関心するほど優しく大好きです。

日本の高校生との違いとしては、それぞれの生徒が思い思いにアピールしているところです。例えば、生まれつき障害をもっている僕の友達は、自分の腕がないことを自分のユニーク性として受け入れ、誇り、力強く生きています。

ホームシックには勿論なりました。日本の友達が恋しすぎてずっとダークな時がありました。こっちで作った友達とたくさん遊ぶようになってからは、めったに寂しくはなっていません!

●学校生活について(11月・12月のレポートより)

こちらの高校について、「朝が早い、基本的にゆるい、宿題は多め、発言が多い、やる気のある先生はすごく生徒思い、評価はテストだけでは決まらない、授業時間が長い、選択授業がほとんど、理科が面白い」です。前期を通して、自分の意見を何事にも持つようになりました。周りについて少しは気を配れるようになりました。先生方は、みんな質問にも丁寧に答えてくれます。後半はもっと自分から動いていけるようになりたいです。

持ってきて良かったもの

- 文具(質が良い)
- みんなからのメッセージ
- マウスピース(チューバー用)
- やる気・根気・空気

必要ななかったもの

- 電池
- 消極的な心
- おかし



原田 佳南 横間市立みなと総合高等学校2年生時に留学

2014年度WYS交換留学生
コロラド州Vista Ridge High School留学

アメリカ

●学校生活の印象について(8月期から12月期のレポートより)

授業を受けて最初の印象は、ほとんどの生徒が授業を真面目に受けていること。居眠りをする人は一人もいませんが、でもお菓子を食べている人はいます。8月、授業が理解出来ません。宿題が多く、クラスとクラスの移動時間が短く、友達の言っていることが理解できません。10月、宿題をちょっと忘れると、すぐに成績が下がります。12月、宿題を一人で出来るようになったり、Host Fatherのギャグが分かるようになりました。アメリカの行事や習慣など、今まで知らなかったことを学びました。学校のspirit weekとか、チェスとか、ピリヤードとか。前期はちょっと消極的だったので反省、来学期は学校や地域の活動とか、いろいろことに積極的に挑戦したいです!

●クリスマスはどのように過ごしましたか(12月期のレポートより)

クリスマスまでの準備が大変でした(日本の元旦みたいな?)。ツリーは、本物の大きなツリーを買って、飾り付けをしたのに、水あげをするのを忘れて、枯れたので、新しいものを買ったのですが、大きすぎて天井ぎりぎりまでになってしまいました。私の3倍くらいあります。屋根に登って、ライトで家を飾りつけました(お家の中も)。クリスマス当日は、昼は料理の準備をして、夕方に家族、親戚、友達が集まって、教会に行きました。教会では、歌を唄ったり、キャンドルを持ったりとても幻想的でした。その後、みんなで家に戻り、ごちそうを食べたり、ゲームをしたりしました。25日の朝は、家族でプレゼントを開けました。すごい量のプレゼントでとても楽しかったです。1歳のKennedyに買ってあげたぬいぐるみが犬用でした(笑)。Host Parentsには映画のチケット、夕食を作る券、とベビーシッター券をあげました。Host Momがこのプレゼントをとても気に入ってくれました。その後、Host Dadの友達一家が来て、歌を唄ってくれました(笑)。それから、近くのホテルの庭にお散歩に行くと、夜は映画を見ました。クリスマスは家族でという感じで、日本のお正月みたいな感じでした。



古木 綾乃 広島市立舟入高等学校3年時に留学

2015年度WYS交換留学生
コロラド州Palmer High School留学

アメリカ

●家庭生活について(1月期・2月期のレポートより)

ホストファミリーとの活動には積極的に参加しています。双子のスポーツの試合を見に行ったり、学校の行事と一緒に参加したりします。週末は、宿題をしたり、運動をしたり、子供と遊んだり、団体のイベントに参加したり、掃除をします。家族の一員として努力

力していることは、「家族との時間を大切にする、自分のことは自分でする、日本のこと教えてあげる」等です。

●今までの留学生生活を振り返って(2月期のレポートより)

初めの頃は、友達を作ることが難しく感じて、本当にこのままで終わるのかと不安でした。今は、これまで話したことがない人にも自分から話かけることができるし、服装をはめるなどコミュニケーションのきっかけがつかめて楽しいです。ただ、まだ家での会話がファミリーにとって充分じゃないみたいだから、改善しなくてはと思っています。これまで新しいことにもいっぱいチャレンジしてきましたが、これからも向上心を持って頑張りたいです。日本以外のこと知ることは、良い面も悪い面も見えてくるけれど、それも全て経験として何かに生かせたらいいなと思っています。

Host Countryの物価

- ジュース : \$1~3
- 映画代 : \$7
- 昼食代 : \$6~10
- ノート : \$1
- T-シャツ : \$4
- ボーリング : \$2.5 (1ゲーム)

私が今一番熱中していること(2月期)

- ジャズ運動(毎日1時間通っています)
- ズンバとヨガ(同時に参加しています)
- 地域の人達とのコミュニケーション(いい機会もっています)



栗山 未来 立命館高等学校2年時に留学

2014年度7月期WYS交換留学生
ニュージーランドTaraia College

ニュージーランド

●今学期の授業について (7月期のレポートより)

| Time | Date | Day1 | 2 | 3 | 4 | 5 | 6 |
|---------------|---------------|---------|----------|----------|----------|---------|----------|
| 8:40 ~ | | English | Sports R | Food TE | PE | Math | ESOL |
| 9:40 ~ | | PE | Math | ESOL | Food TE | English | Sports R |
| 10:40 ~ 10:55 | Form Time | | | | | | |
| 10:55 ~ 11:15 | Interval Time | | | | | | |
| 11:20 ~ | | Food TE | English | Sports R | ESOL | PE | Math |
| 12:20 ~ | | ESOL | PE | Sports R | Sports R | Food TE | English |
| 1:20 ~ | Lunch Time | | | | | | |
| 2:15 ~ | | Math | Food TE | English | Math | ESOL | PE |

●学校生活と家庭生活について (1月期のレポートより)

学校生活の中で楽しいことは、友達と休み時間にしゃべったり、ふざけあったりすること。一番嫌なことは、会話をしていて相手の言っていることが理解できなかった時に「気にしないで」と言わせてしまうこと。好きな科目は、PE、スポーツ&レクリエーション、日本と違っていろいろなゲームをします。毎日、はだして走りまわっていました。図書館は、英語の授業で本を借りる時に利用しました。

さて、家庭生活についてですが、このホストファミリーに来てから7か月、毎日いろいろな質問をしてくれたり、その日に起こった出来事を教えてくれたりします。私がNZで様々な体験が出来るようにと、いろいろな所にも連れて行ってくれました。私は、とりあえず「これは今しか出来ない事!」と思って笑いながら楽しんでます。7か月もいると、本当家族のように、日々の生活の中で私のためにやってくれていることが当たり前のように感じてしまうことがあるけれど、それでも「ありがとう」というひとことを言うようにしています。後は、頼まれていなくてもお手伝いをする心を心がけています。



浜口 優希 熊本県立東稜高等学校1年時に留学

2015年度2月期WYS交換留学生
ニュージーランド Makoura College

ニュージーランド

●留学生活について (2月期のレポートより)

こちらの授業の雰囲気は、まず、とにかくゆったりしています。日本は机があって、椅子があって、そこにまっすぐきちっと座って、前を向いて!って感じですが、机とか自由だし、ホームルームクラスが無いことに驚きました。それに、休み時間中は、みんな外にいるということにも最初は驚きました。授業のスタイルも、先生と生徒がそれぞれ質問したり、答えたりで、とにかくたくさん話しているなと思いました。一方通行ではありません!

私が住んでいるのは、Cartertonというところで、一言で言って、日本で自分が住んでいる地域より田舎です。コンビニなんてないし、お店もそんなになく、10分ぐらい歩けば、人の気配のない道路になって、牛、馬、羊がたくさんいます。とても静かで穏やかで、救急車のサイレンも、警察のサイレンも全然聞こえません。NZに来てから一度も聞いたことが無いと言っても過言ではないと思います。人も、時間もとてもゆっくりしていて、小さな町なので、ほとんどの人(出会う人)は顔見知りのようです。

●ホストスクールについて (6月期のレポートより)

Makoura College

Mastertonにある学校で全校生徒は350人ほどの小さな学校です。学年は9学年から13学年まであり、教科は選択形式、一人5教科選びます。1日に授業は3コマあり、1コマ90分、授業と授業の間に30分ずつ休みがあります。学校の始まりは8時45分 Whatkahuiaから始まります。日本で言うHRのような時間で9時から1時間目が始まり、午後2時30分に学校が終わります。

この学校の一番の特徴は、Maoriの文化をととても大事にしているところです。校舎には、Maoriのデザインが施されており、科目の中にもMaoriがあり、言語や文化、踊りや歌について学ぶことができます。Maoriの生徒もたくさんおり、図書館にもたくさんのMaoriに関する本や、Maori語で書かれた本があります。学年や男女の別なく、みんなとても仲の良い学校です。



亀山 希樹 八戸聖ウルスラ高等学校1年時に留学

2014年度2月期WYS交換留学生
ニュージーランド
Central Hawke's Bay College

ニュージーランド

●この1か月の間でのニュース、履修科目について (9月期のレポートより)

前期の登校率100%awardをもらいました!もらったのは、学年でたった3人です。同学年の女子の中で1日も休んでいません。履修科目の中で取って良かった科目はDrama、英語を話す機会が多い。グループで一緒にやることが多いので、みんなと仲良くなれます。良くなかった科目はArt、同じ作業の繰り返し、個人作業なので孤独、やっていてあまり楽しくなかったです。

作業の繰り返し、個人作業なので孤独、やっていてあまり楽しくなかったです。

●最後のレポート、この留学を振り返って (11月期のレポートより)

振り返ってみると本当にあっという間の10ヵ月だったし、10ヵ月も居たんだという気持ちだけど、今までと違う環境で過ごす10ヵ月はとても貴重な経験でした。

“楽しかった” “早かった” “とか単純な言葉では言い表せないような、自分にとって価値のある日々でした。自分のことについて考える時間がたくさんあって、自分の強みとか、何が得意なのかを考える時間が多かった。日本に帰ってからモチベーションを高くキープしたまま、色々なことにチャレンジしていきたいと考えています。

辛いこともストレスと感ずることもなくはなかったけれど、振り返ると楽しい思い出、Happyなことばかりで、おかげでずっとホームシックにもならず充実した

300日でした。NZで過ごした日々は、これからも一生忘れないし、ここに来て、今のファミリーと暮らせて本当に良かったです。10ヵ月をやりきったとか、達成感とかはあまり感じませんが、日本に帰ってからこの経験を何かに生かせたらと思います。

10ヵ月間ありがとうございました!



杉山 歩 三和田学園高等学校2年時に留学

2015年度4月期WYS交換留学生
ニュージーランド Rangitikei College

ニュージーランド

●行事について (6月期のレポートより)

School Ballがありました!簡単に言うとダンスパーティー。ドレスは持っていませんでした、友人に借りました!髪やネイルも友人に頼みました(あとメイクもです)。多分、学校で一番大きなイベント。Year 11(シニア)以上の生徒が参加。男女ペアで踊るのかと思って、どしよう?相手いない!って慌てましたが、普通に皆でワイワイ楽しく踊る感じだったので平気でした。(でも、これって、学校により異なるとは思いますが。)

●近況について (9月期のレポートより)

今、Host Countryではやっているものは?

あんまりNZオリジナルっていうものはないと思います。イギリス、US、AUSからの映画とか音楽が主流です。ジュラシックワールドとかは結構はやったと思います。日本公開前に行ったので、ちょっぴり優越感(笑)です。今は、ラグビーワールドカップが一番。みんなTV見た?って言うって、日本が南アフリカに勝った時は、いろんな人が声をかけてくれましたよ(笑)

今、あなたが一番熱中していることは?

食べること(笑)です。日本よりチップスとチョコの種類が豊富なので、夕食後について。太りました(笑)! 熱中とは違うかもしれませんが、ニュージーランド自体を楽しんでいます。ここに来られて良かったかなあと。NZをすごく好きになりました!!

Host Country の物価

| | | |
|-------------|-----------------------|------------|
| ジュース: \$3.5 | 映画: \$16 | 昼食代: \$10 |
| ノート: \$4 | パン: \$1~5 | 制服代: \$300 |
| チップス: \$2.9 | Tシャツ: \$15~\$20 (店次第) | |
| 化粧水: \$22 | あめ: \$0.5 (チップスチップス) | |



WYS交換留学生OG・OBからのひとこと(2)

留学期間中の WYS Student Report 及び留学後の感想文をもとにしています。

五十嵐 優衣 九州国際大学附属高等学校2年時に留学

2014年度WYS交換留学生
ベルギー-Onze Lieve Vrouw College留学

ベルギー

●今学期の時間割

| Time | Date | Mon | Tue | Wed | Thu | Fri |
|---------------|------|---------|--------|--------|--------|------|
| 8:30 ~ 9:10 | | GOD | AAR | DUITS | NED | GOD |
| 9:20 ~ 10:00 | | MO(音楽) | WIS | BIO | FYS | WIS |
| 10:30 ~ 11:20 | | WIS(数学) | ENGELS | GEDRAG | LO | NEO |
| 11:30 ~ 12:10 | | FRA | 〃 | GES | 〃 | 〃 |
| 13:40 ~ 14:20 | | WISI | FRA | | NED | CULT |
| 14:40 ~ 15:10 | | CHEM | 〃 | | GEDRAG | GES |
| 15:20 ~ 16:00 | | PO(美術) | GEDRAG | | CULT | FRA |

●新しく始めたこと・クラスについて (10月~11月期のレポートより)

学校で月曜日の16:20~18:00、放課後約2時間、オランダ語のextra lessonを1対1でして下さるようになりました。すごく有り難いし、役立っています。

日本ではほとんどの授業は、教室で待機していれば先生が来ますが、こっちはほぼ毎時間移動教室です。また、2時間目、6時間目の後に、15分間のプレイタイムがあります。水曜日は毎週、学校が昼までなので好きな日です！授業の中で、発表する人が多いです。みんな積極的です。宿題はたまに出ますが、あまり多くありません。先生は、静かな先生が少ない気がします。みんな、仕草が大きく、授業が退屈ではありません。

中里 若葉 明星学園高等学校2年生時に留学

2015年度WYS交換留学生
フランス Lycee St. Gabriel 留学

フランス

●滞在地域について (10月期のレポートより)

私が住んでいるのは、フランスの Pays de la LoireのLes Landes-Genussonという町です。お店などは全くありません。田舎ですが、ゆったりとしたかわいらしい町です。Pays de la Loireの首都はNantes(ナンテ)で、人口は3,385,487人です。フランスの西部にあり、大西洋に面しているので、少し車を走らせれば海に行くことができます。ここには古城が沢山あります。ロワール河も有名です。気候は東京と同じような感じで、雪が降ることもありません。食べ物は、ジャガイモがメインになることが多いです。また、ロワール地方は、美しい(標準の)フランス語を話すことでも有名とのことでした。

●留学生活について (1月期のレポートより)

前期が終わろうとしています。学校生活は、初めはもうパニックというくらい目の前が真っ暗でしたが、時間が経つと、いい方向に進んでいったり、時には仕方がないこともあると思えたり、前に進んでいこうと自分で行動できたと思います。留学して文化や人の違いから気づくことも沢山ありましたが、今では人種の違いのような感覚はまったくありません。日本は本当に島国だったのだとあらためて感じました。先生にも、よくやっていると褒められた時はうれしかったです。来学期は、もうフランス語、それだけ話す！書く！の覚悟です。

家庭では、ホストマザーと過ごす時間が多いので、よく話します。学校であったこと、疑問だったことなどです。家族とは以外にもジョークが多い(笑)ので、ちょっと理解が難しいこともありますが、週末やることについて、日々の出来事など、何気ない話をします。映画は皆が時間ある時に見ます。フランス映画の家族もの、ちょっと笑えるものなど。イヴ・サンローランのようないかにもフランスものも。テレビ番組はチャレンジしてみた！みたいなバラエティー、料理、ファッションなど。ミス・フランス(miss France)は若い子に大人気でした。



猪口 真実 筑紫女学園高等学校2年生時に留学

2015年度WYS交換留学生
イタリア Liceo Aldo Moro留学

イタリア

●ミラノのエキスポに行ってきました (10月期の報告より)

私の住んでいるところはEmilia、勉強面でも生活面でもとても充実しており、元気に過ごしています。



清水 麻由 九州国際大学附属高等学校2年時に留学

2013年度WYS交換留学生
ドイツ Altkönigschule留学

ドイツ

●今期の時間割について (9月期のレポートより)

| (A) | Time | Date | Mon | Tue | Wed | Thu | Fri |
|-----|---------------|------|-------|----------|----------|----------|----------|
| | 8:50 ~ 9:20 | | 政治・経済 | 音楽 | 体育 | 英語 | 生物 |
| | 9:40 ~ 11:10 | | ドイツ語 | ドイツ語特別授業 | 英語 | 数学 | 物理 |
| | 11:30 ~ 13:00 | | 数学 | 歴史 | ドイツ語特別授業 | ---- | ドイツ語特別授業 |
| | 13:45 ~ 15:15 | | ---- | ---- | ---- | ---- | 宗教 |
| (B) | Time | Date | Mon | Tue | Wed | Thu | Fri |
| | 8:50 ~ 9:20 | | 生物 | 音楽 | 政治・経済 | 英語 | 体育 |
| | 9:40 ~ 11:10 | | ドイツ語 | ドイツ語特別授業 | ドイツ語特別授業 | ドイツ語特別授業 | ドイツ語特別授業 |
| | 11:30 ~ 13:00 | | 数学 | 歴史 | 〃 | ---- | 英語 |
| | 13:45 ~ 15:15 | | ---- | ---- | ---- | ---- | 宗教 |

* (A)weekと(B)weekがあって毎週交互に時間割が変わります。二つ時間割があります。

* 学校のクラブ活動: バスケットボール、オーケストラ、合唱団、サッカー、ソフトボールなど

●あなたのホストファミリーを紹介して下さい。(11月期のレポートより)

私のホストファミリーは6人家族で、みんなが仲が良く、とても優しいです。ホストマザーがアメリカ人なので、みんな英語がペラペラです。家の中では、英語とドイツ語が聞こえます！Johanna(ホストシスター)とBernhard(ホストブラザー)は学校などの関係で一緒に住んでいませんが、長期休みの時は帰ってきます。ホストマザーは私の為にいろいろ考えてくれて旅行を計画してくれたり、よくクラシックコンサートに連れて行ってくれます。Elizabeth(ホストシスター)はいつも私に分かりやすくドイツ語を教えてください、悩んだ時は相談にものってくれます。よく一緒に日本食を作ります(笑)。Charaは一番下のホストシスターで、すごくおもしろいです。テーブルゲームをしたり、おどったりして一緒に遊びます。冬休みは、久しぶりに家族全員がそろうので楽しみです！

中西 志門 明星学園高等学校3年生時に留学

2011年度WYS交換留学生
イタリア Liceo Galileo Galilei留学

イタリア

●時間割と現在難しい授業について (9月期・10月期のレポートより)

| Time | Date | Mon | Tue | Wed | Thu | Fri | Sat |
|------|------|-------------|--------------------|-----------|--------------------|-----------|----------------|
| 1 | | Math/Fisics | Philosophy/History | Latin/Ita | Philosophy/History | Latin | Philosophy |
| 2 | | Math/Fisics | Philosophy/History | Latin/Ita | Philosophy/History | P.E | History of Art |
| 3 | | Latin/Ita | Fisics | P.E | Mathematics | Chemistry | Design |
| 4 | | English | Chemistry | Latin/Ita | Latin | English | Mathematics |
| 5 | | Latin/Ita | English | Religion | Chemistry | Fisics | ---- |

* イタリアでは時間割の変更が多く、日によって変わることもあります。

●クラス風景・前期の学校生活を振り返って (11月期・12月期のレポートより)

私の学校はとても規律が取れているように思います。日本の学校では、授業中のように静かにし、先生がクラスに来たら起立するなど思いもよらない事です。また、休み時間が各1分、3時間と4時間の間に10分と圧倒的に少ないです。イタリアではテストは口頭と記述、プレゼンテーションがあり、いつあるのかは科目ごとに異なりますが、口頭試験はいつになるのか予測不能なので生徒は継続的に勉強をしなくてはなりません。クラブはないので、学校が終われば次期生徒は全員下校します。

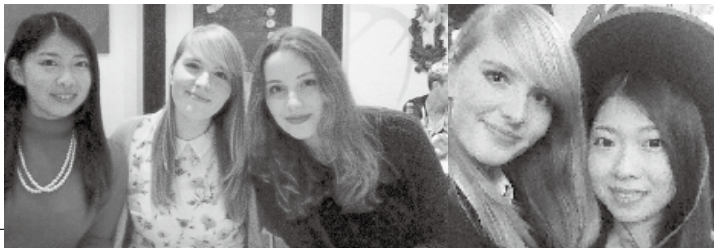

WYS交換留学生OG・OBからのひとこと(3)

留学期間中の WYS Student Report 及び留学後の感想文をもとにしています。

金澤花 捜真女学校・高等部2年時に留学

2015年度WYS交換留学生
フィンランドLohjan Yhteislyseon lukio留学

フィンランド

1学期 8/12 ~ 10/2

| Time | Date | Mon | Tue | Wed | Thu | Fri |
|---------------|------|-----|-----|-----|-----|-----|
| 8:10 ~ 9:25 | - | - | 英語 | - | 音楽 | - |
| 9:50 ~ 11:05 | - | 体育 | 数学 | 英語 | 体育 | 音楽 |
| 不定期 | - | 美術 | 体育 | 数学 | 英語 | 美術 |
| 13:20 ~ 14:35 | - | 音楽 | - | 美術 | - | 数学 |

2学期 10/5 ~ 12/2

| Time | Date | Mon | Tue | Wed | Thu | Fri |
|---------------|------|-----|-----|-----|-----|-----|
| 8:10 ~ 9:25 | - | - | 美術 | - | - | 音楽 |
| 9:50 ~ 11:05 | - | 数学 | 英語 | 美術 | 数学 | - |
| 11:40 ~ 13:05 | - | 文理 | 数学 | 英語 | 美術 | 物理 |
| 13:20 ~ 14:35 | - | - | 音楽 | 物理 | - | 英語 |
| 14:25 ~ 16:00 | - | - | - | 音楽 | - | - |

● 留学生活について (10月期のレポートより)

英語の授業は、文法の勉強をみっちりやるというよりは、話を読んだり、会話を読んで練習したり時間が多いです。特に宿題が多いということはありません。先生方は対等な感じの方が多く、留学生にもとても親切にしてくれます。そして、何よりどの教科の先生も、英語を話せます! 評価は、コメントを書くという方法も多いようです。

私の住んでいる町では、週末に度々小さなイベントが開催されています。また、私は地域のウィンドオーケストラと英語&フィンランド語の教室に通っています。(町)が運営をしているところで、フィンランド語は無料で習っています。他にもダンスや他言語などを安い授業料で習えます。

到着後すぐに購入が必要だったもの

・ノート ・辞書 ・アダプター ・日焼け止め



Kevin Andrew ERAZO

2013年度WYS交換留学生
出身高校: Rytmus Musikergymnasiet, Nacka, Sweden
留学先高校: 明星学園高等学校

スウェーデン

スウェーデンの学校生活について:

スウェーデンの人口は950万人ぐらゐ、公用語はスウェーデン語ですが、ほとんどが英語を話せます。首都はストックホルムで、220万人ぐらゐが住んでいる町です。スウェーデンのライフスタイルは忙しくなくて、友達と遊んだり、映画を見に行ったり、フィカしたり、ボウリングしたりします。フィカはスウェーデン人の一番好きな活動です。コーヒーショップで何か飲んで、甘いパンかサンドウィッチを食べると言う意味です。静かなスウェーデン人が多いから「フィカしましょう」はすごくいい初対面の言葉です。さて、スウェーデン人は小学校から大学まで無料で勉強が出来ます。主要科目は国語、英語、数学で、小学校の一年生からそれらの科目の勉強が始まります。全国の学校は中学校まで大体同じですが、高校から専門の勉強が出来ます。音楽、美術、土木やプログラミングが選べますが、普通の社会系及び科学系の勉強もあります。時間割は学校によって違いますが大体は8:30~15:00です。学校が終わったら、部活がないので生徒は家に帰ったり、バンドの練習をしたり、友達と遊んだり、クラブかカルチャースクールに行ったりします。余暇の時間では色々なスポーツのクラブがあって、音楽と美術のカルチャースクールもあります。学校では一般的に生徒と先生の関係は近く、先生はいろんなことを話せる存在でもあります。学校の雰囲気は、非常にリラックスしており、自分の関心や興味のある勉強をすることも出来ます。宿題とレポートは大体フリー、そして内容は自分で選べます。また、グループワークが多いのもスウェーデンの学校の特徴です。スウェーデンのライフスタイルのように学校は自由で、日本からの生徒も自主性を学ぶことになるでしょう。



Sina MARIE HAAVE

2013年度WYS交換留学生
出身高校: Elvebakken Vidergaende Skole, Oslo, Norway
留学先高校: 福山市立福山高等学校

ノルウェー

ノルウェーの学校生活について:

ノルウェーの学校生活は日本と大変違っていています。大きな違いは授業です。日本では生徒が静かに先生の話を聞いて、ノートを取る授業が多いですが、ノルウェーではパソコンを使ったり、グループに分かれてプレゼンテーションを行うことが多く、宿題もあまり無く、勉強は生徒の自主性に任されています。自分の関心や興味がある教科が選択できるので、もっと深く勉強をすることが出来ます。その代り、教科の数が日本と比べたらちょっと少ないです。ノルウェーではもちろんノルウェー語の方がよく使われていますが、10代のノルウェー人ほとんど英語が話せて、またアメリカやイギリスの文化にも興味をもっています。一方で、最近日本文化(特にアニメや漫画)に興味がある子も増えています。そういう子の中には、日本語に興味がある子も多くおり、ノルウェーの高校でも声をかけてくれると思います。

もう一つの学校生活の大きな違いは部活。ノルウェーには部活がありません。学校では勉強が中心です。それでも、最近、何か勉強以外の活動という学校が増えています。現状では部活ほどの学校にも絶対にあるとは言えません。学校にある場合は、演劇部のようなもので、本格的な活動をしており、プロと同じレベルのところもあります。しかし、学校で部活がなくても、学校以外ではとても多くの習い事が出来ます。半分以上の生徒は少なくとも一つの習い事に行きます。

最後の大きな違いは、ノルウェー人の生徒はほとんど誰も塾に行っていないことです。ノルウェーでは、皆、勉強を学校が家、もしくは図書館でしています。学校で手伝ってもらえる事が多く、また図書館では無料で静かに勉強ができるので、塾は必要とされていません。一言でまとめると、ノルウェーの学校では授業中心ですが、全体的にとっても自由な環境であり、面白くて楽しいところが多いです。ユニークな時間を作り出すのも自分次第という良さがあります。日本人の高校生、大歓迎ですよ!



村上 芽衣 高崎商科大学付属高等学校2年時に留学

2014年度WYS交換留学生
韓国 忠原(チュンウォン) 高等学校

韓国

● 今学期の時間割

| Time | Date | Mon | Tue | Wed | Thu | Fri |
|---------------|------|--------|--------|-----|--------|------|
| 9:00 ~ 9:50 | - | ホームルーム | 国語 | 社会 | 体育 | 数学 |
| 10:00 ~ 10:50 | - | 体育 | 韓国史 | 国語 | 社会 | 韓国史 |
| 11:00 ~ 11:50 | - | 英語 | 美術 | 数学 | 進路について | 技術家庭 |
| 12:00 ~ 12:50 | - | 〃 | 〃 | 社会 | 科学B | 〃 |
| 12:50 ~ 13:40 | - | お 昼 | | | | |
| 13:40 ~ 14:30 | - | 音楽 | 数学 | 学活 | 英語 | 英語 |
| 14:40 ~ 15:30 | - | 国語 | 科学A | 部活 | 音楽 | 科学B |
| 15:30 ~ 15:50 | - | そ う じ | | | | |
| 15:50 ~ 16:40 | - | 国語 | 進路について | - | - | 韓国史 |

● 留学生活の始まりで感じたこと (9月期のレポートより)

最初に日本人だし、言葉も完璧でなかったのでもって不安でした。でも学校初日に、みんなが怒ら顔を出して、手を振ってくれたり、知っている日本語をたくさん言ってくれたり、とてもあたたかく受け入れてくれました。今通っている学校には、日本語を話せる人が一人もいないので、韓国語が分からなくても自分達でどうにかしなければなりません。また、基本、学校が終わるのは10時、勉強は12時まで、毎日ハードですが、とても充実していると思います。あまりにも、日本と違うことが多すぎて、カルチャーショック気味ではありますが、とても楽しいです!

● 授業科目について (11月期のレポートより)

基本的に科目の選択はありません。理解しやすい科目は数学、難しい科目はやはり国語や韓国史です。専門用語が出ると、辞書で調べようがないので大変です。英語は、英語と韓国語が同時に取得できるのでやりがいがあります。

